IMT Nuremberg Archives

H – 2960

International Court of Justice

H2960 – 0002

H-2960

Französische Möbel um 1800 und Anfang des 19. Jahrhunderts

Inv.Nr.			Titel	
1.	R	483	Französisch oder Deutsch um 1800	Schreibschrank
2.	R	166	Französisch um 1800	Konsoltisch
3.	R	162	Französisch 2.H.18.Jh.	Sekretär
4.	UNB	3037	Klassisizmus	Kommode
5.	MA-M	175	Französisch Anfang 19.Jh.	Sessel
6.	MA-M	73	Französisch um 1800	Kommode
7.	MA-M	98	Französisch Mitte 19.Jh.	Kommode
8.	R	730	Französisch 19.Jh.	X-Sessel
9.	MA-M	68	Provence, Ende 18.Jh.	Backtrog
10.	MA-M	70	Provence, Ende 18.Jh.	Kommode
11.	MA-M	100	Französisch Burgund um 1800	Kommode
12.	MA-M	94	Französisch Bretagne Anfang 19.Jh.	Kommode
13.	MA-M	111	Französisch Burgund 18./19.Jh.	Kommode
14.	MA-M	93	Französisch um 1830/40	Kommode
15.	MA-M	103	Französisch Anfang 19.Jh.	Kommode
16.	MA-M	128	Französisch 19.Jh.	Kastenschrank
17.	MA-M	118	Normannisch 19.Jh.	Kastenschrank
18.	MA-M	130	Französisch	Kastenschrank
19.	MA-M	117	Französisch Anfang 19.Jh.	Kastenschrank
20.	MA-M	125	Lothringen 19.Jh.	Kastenschrank
21.	MA-M	151	Dijon 19.Jh.	Kastenschrank
22.	MA-M	146	Frankreich 19.Jh.	Kastenschrank
23.	MA-M	127	Französisch 19.Jh.	Kastenschrank
24.	MA-M	145	Frankreich Anfang 19.Jh.	Kastenschrank

Reproduced by
7771 Document Center
APO 742 A

H2960 - 0003

H2960 – 0004

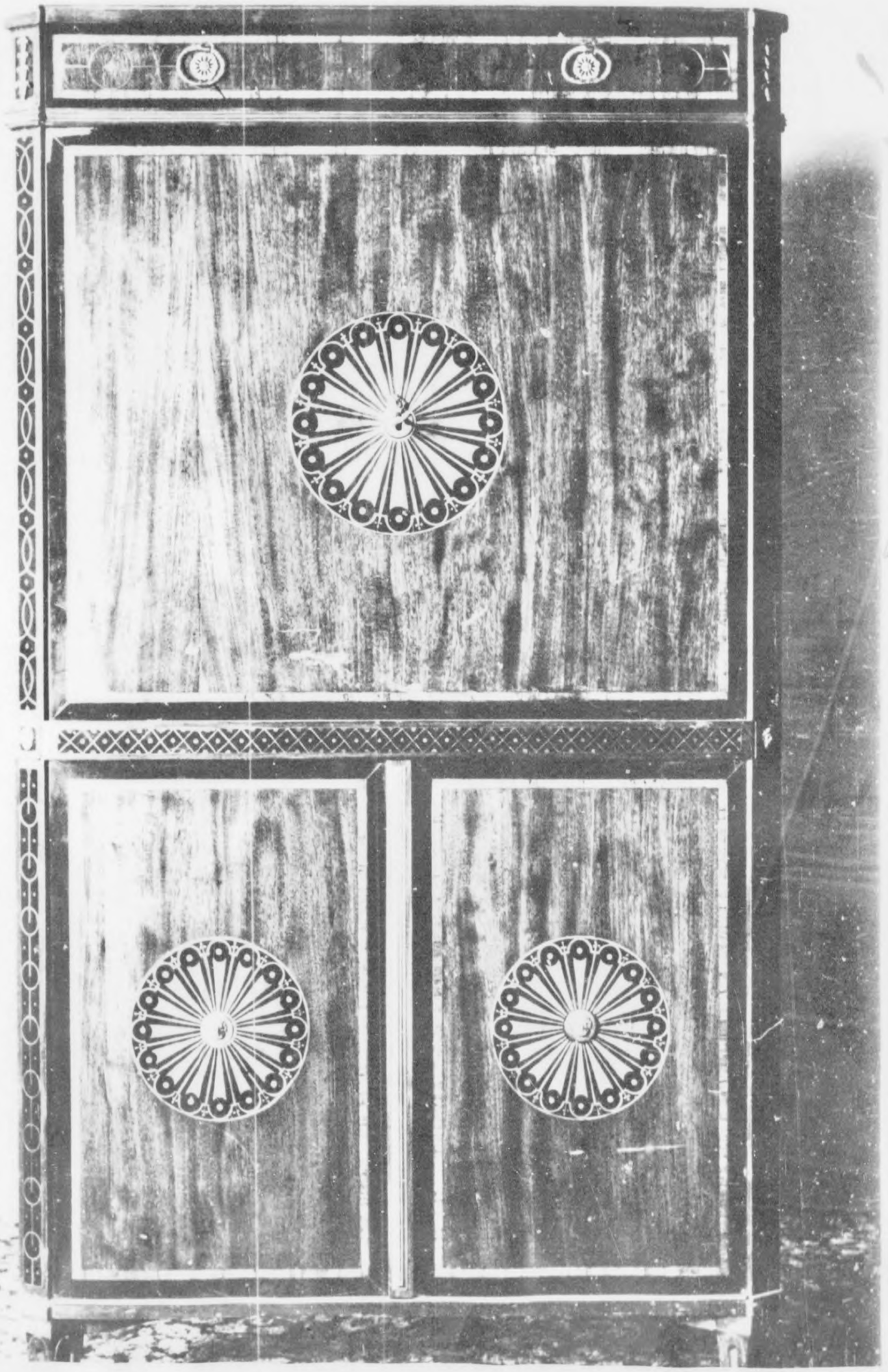

H2960 – 0005

Reproduced by
[illegible] Document Center
ADO 742 A

Franzoesisch (od.deutsch), um 1800
Schreibschrank
Mahagoni, Nussbaum, Ebenholz,
Messing- und vergoldete Bronze-
beschlaege
H. 138,5 - Br. 78,5 - T.35 cm
R 483

H2960 – 0006

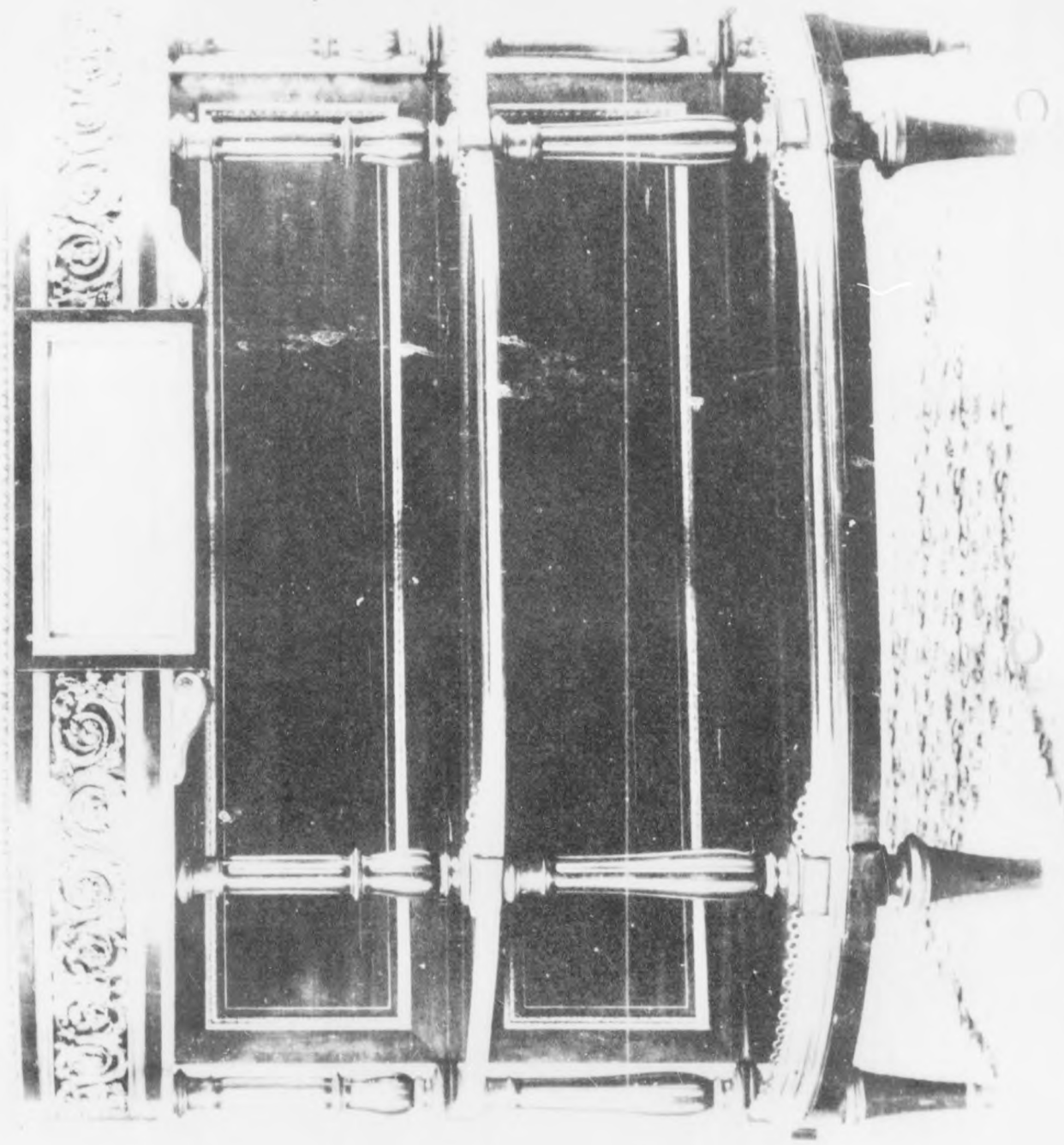

H2960 – 0007

Reproduced by
Document Center

7437

Franzoesisch um 1800
Konsoltisch
Holz mit Bronzebeschlaegen,
Marmorplatte
H. 100 - Br. 107 - T. 51 cm
R 166

H2960 – 0008

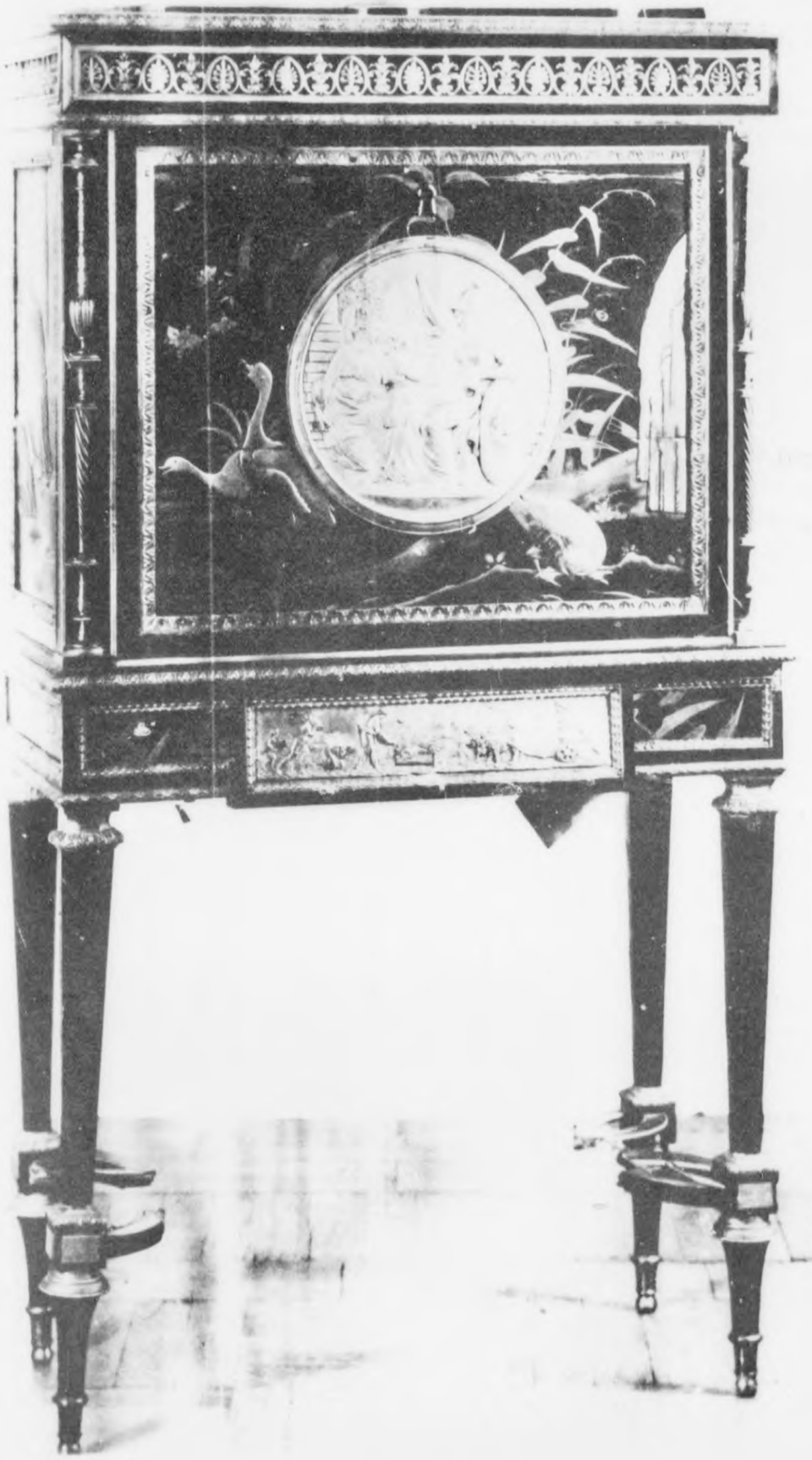

H2960 – 0009

reproduced by
771 Document Centre
APO 742 A

744

Franzoesisch, 2. Haelfte 18. Jhdt.
Sekretaer
Holz, Lackarbeit
H. 124 - Br. 68 - T. 34 cm
R 162

H2960 – 0010

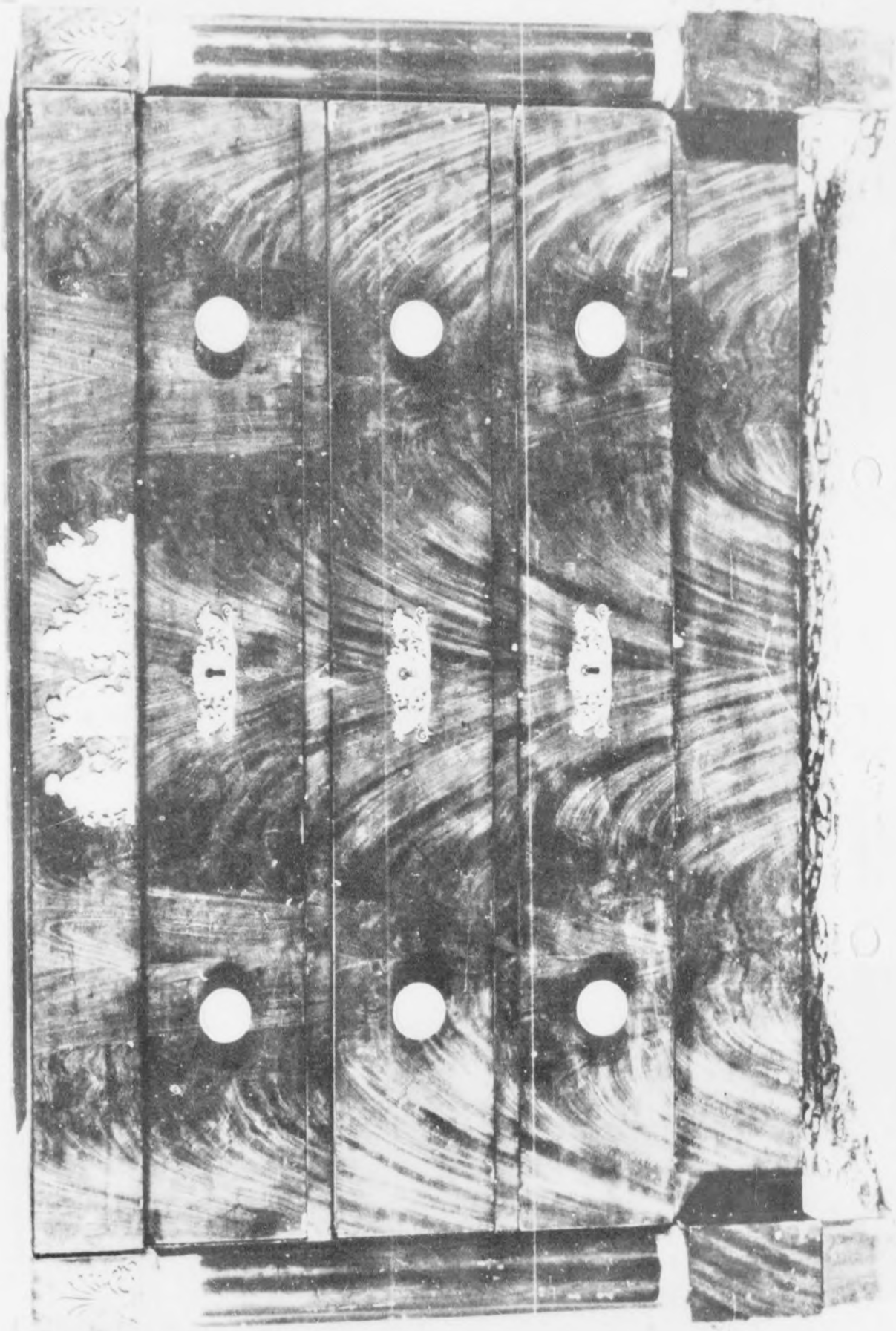

H2960 – 0011

Reproduced by
[illegible] Document Center
APO 742 A

2457

Klassizismus
Kommode
Mahagoni, Bronze, Marmorplatte
H. 88 - Br. 128 - T. 58 cm
UNB 3037

H2960 – 0012

H2960 – 0013

Reproduced by
7771 Document Center
ADO 742 A

Franzoesisch, Anfang 19. Jhdt.
Sessel
Mahagoni, Seidenbespannung
H. 96 - Br. 62 - T. 55 cm
MA-M 175

H2960 – 0014

H2960 – 0015

Reproduced by
1771 Document Center
APO 742 A

747

Franzoesisch um 1800
Kommode
Mahagoni, Bronze
87 x 127 x 55 cm

MA-M 73

H2960 – 0016

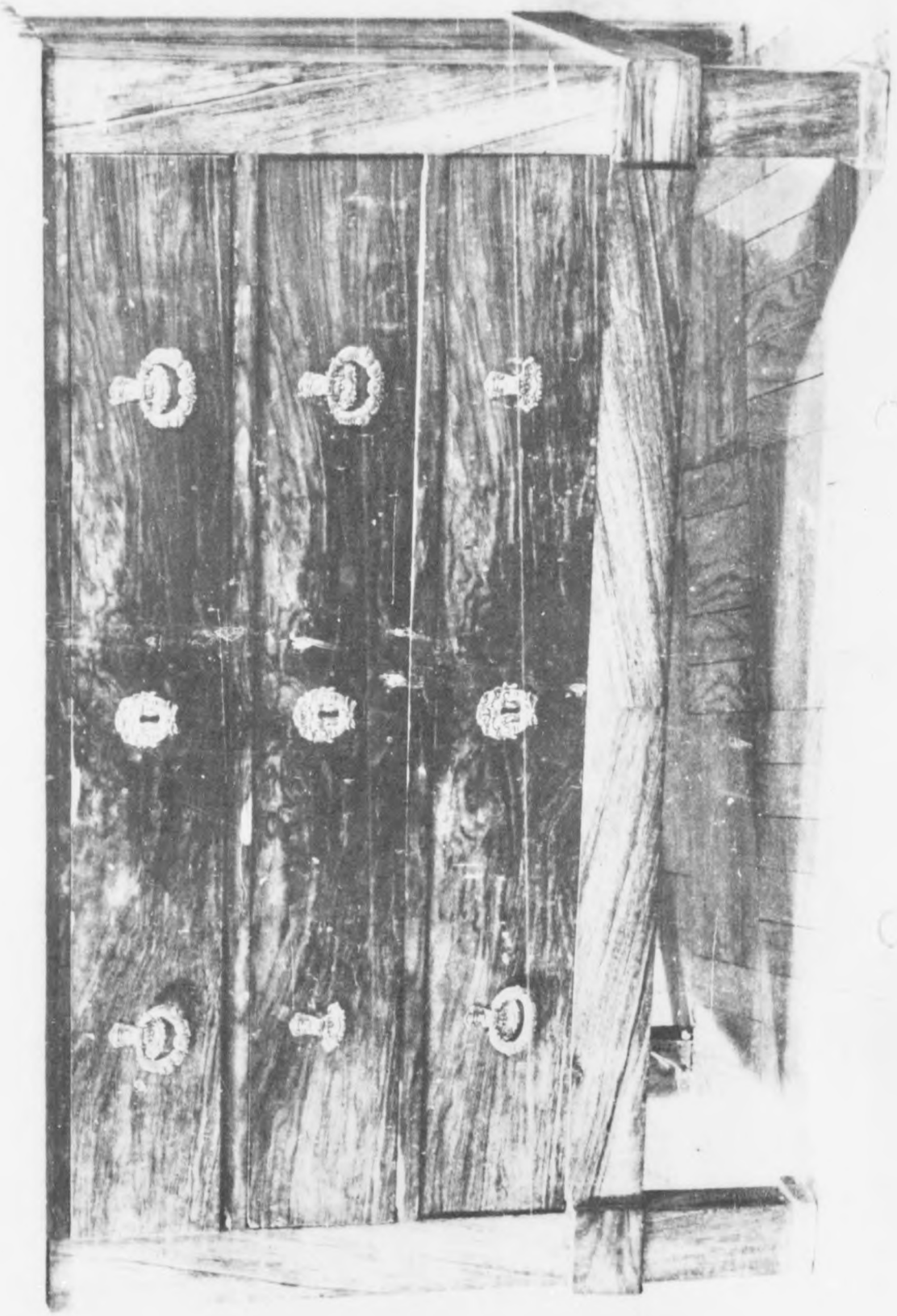

H2960 – 0017

D487

Reproduced by
Document Center
742 A

Franzoesisch, Mitte 19. Jhdt.
Kommode
Nussbaum, Bronzegriffe
84 x 127 x 55 cm

MA-M 98

H2960 – 0018

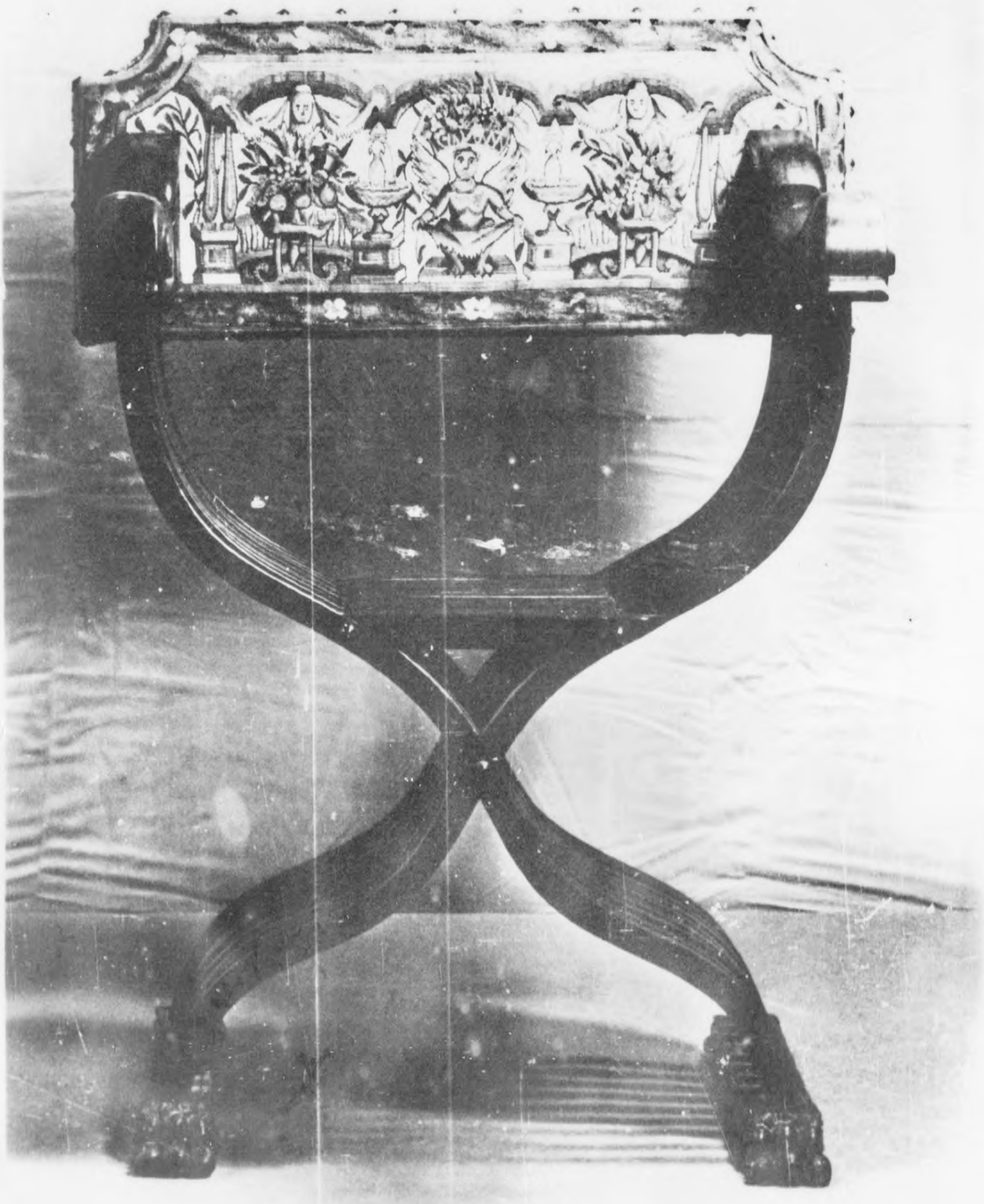

H2960 – 0019

APO 742 A

Franzoesisch, 19. Jhdt.
X - Sessel
Holz mit Gobelinbezug
H. 96, Br. 59, T. 51 cm
R 730

H2960 - 0020

H2960 – 0021

Reproduced by
7771 Document Center
AFO 742 A

Provence, Ende 18. Jhdt.
Backtrog
Eiche
72 x 107 x 53 cm

MA-M 68

H2960 – 0022

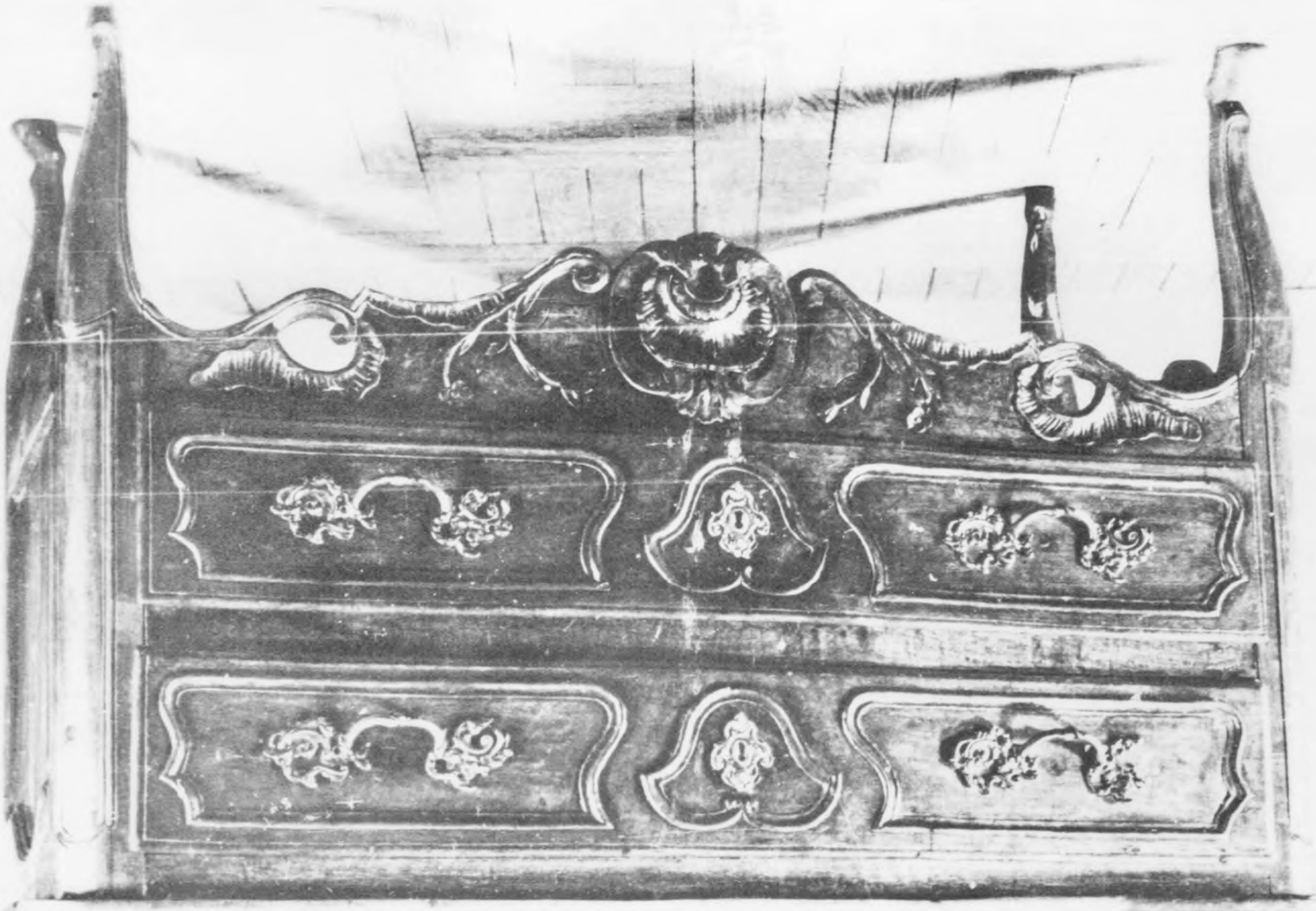

H2960 – 0023

Reproduced by
[illegible] Document Center
[illegible]

Provence, Ende 18. Jhdt.
Kommode
Nussbaum, Bronze
84 x 118 x 57,5 cm

MA-M 70

H2960 – 0024

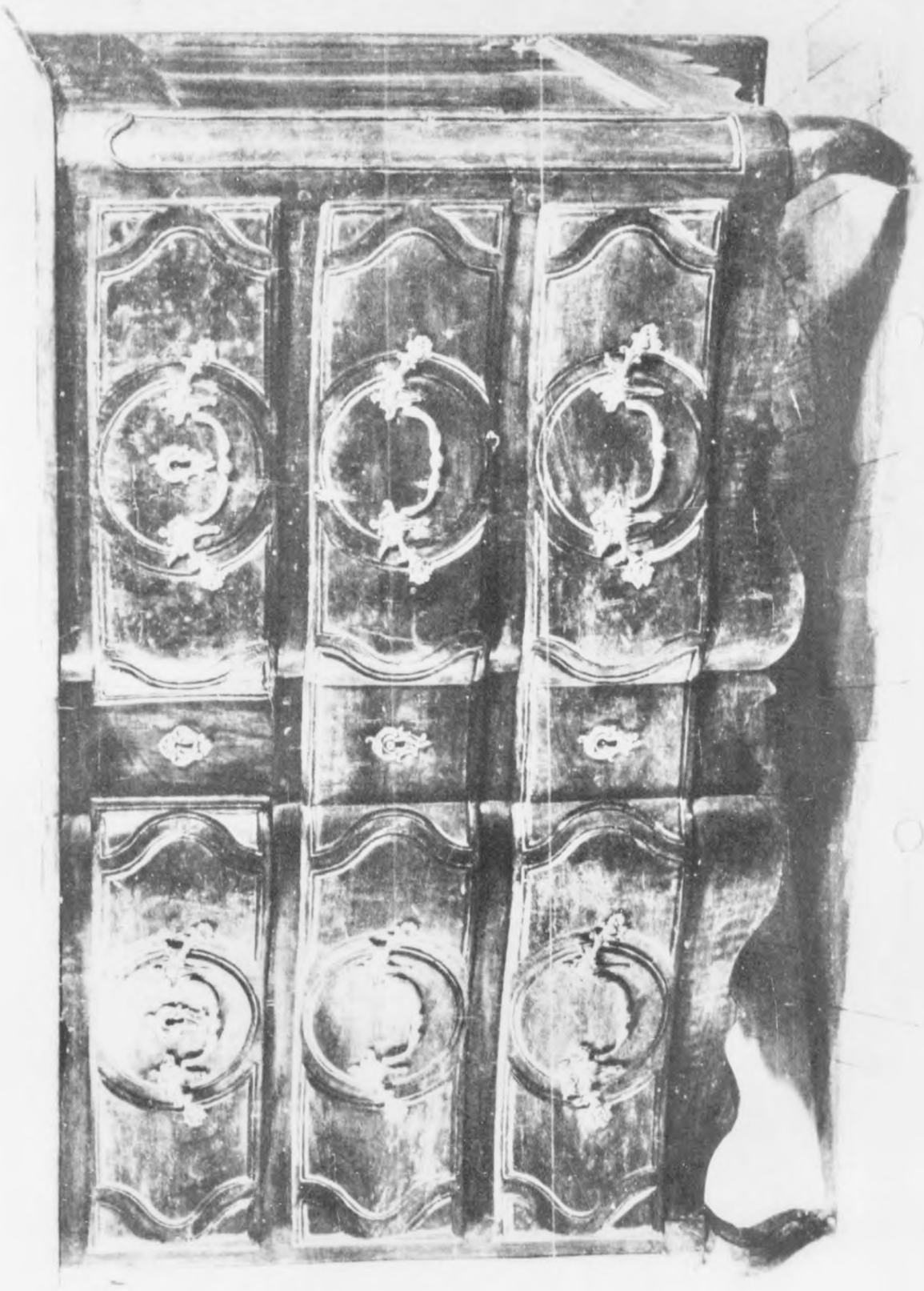

H2960 - 0025

Franzoesisch, Burgund, um 1800
Kommode
Nussbaum mit Messingbeschlag
87 x 126 x 68,5 cm

MA-M 100

H2960 – 0026

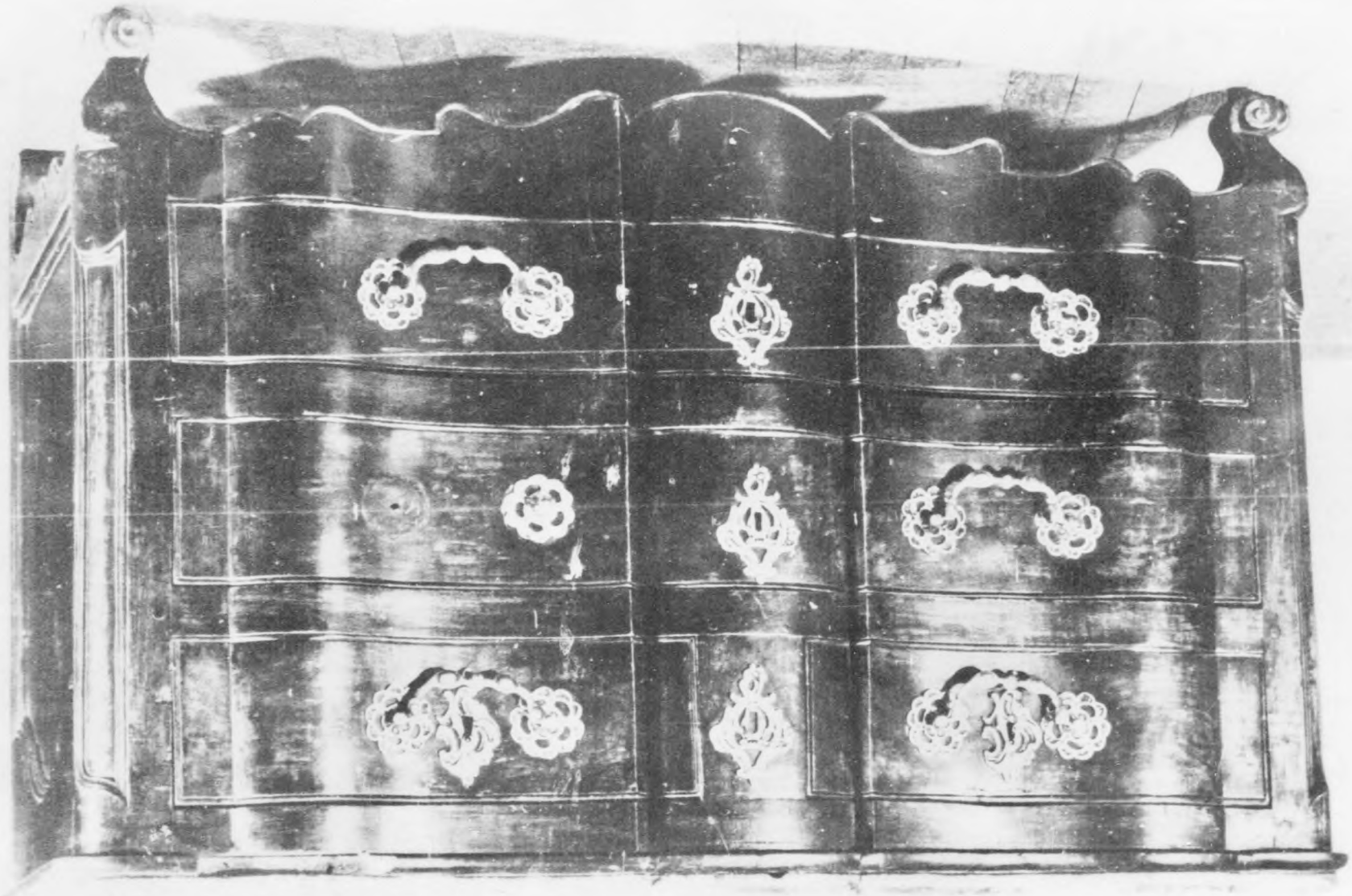

H2960 – 0027

Reproduced by
Document Center

Franzoesisch, Bretagne, Afg.19.Jh.
Kommode
Nussbaum, Messing, Marmorplatte
88 x 130 x 62 cm

MA-M 94

H2960 – 0028

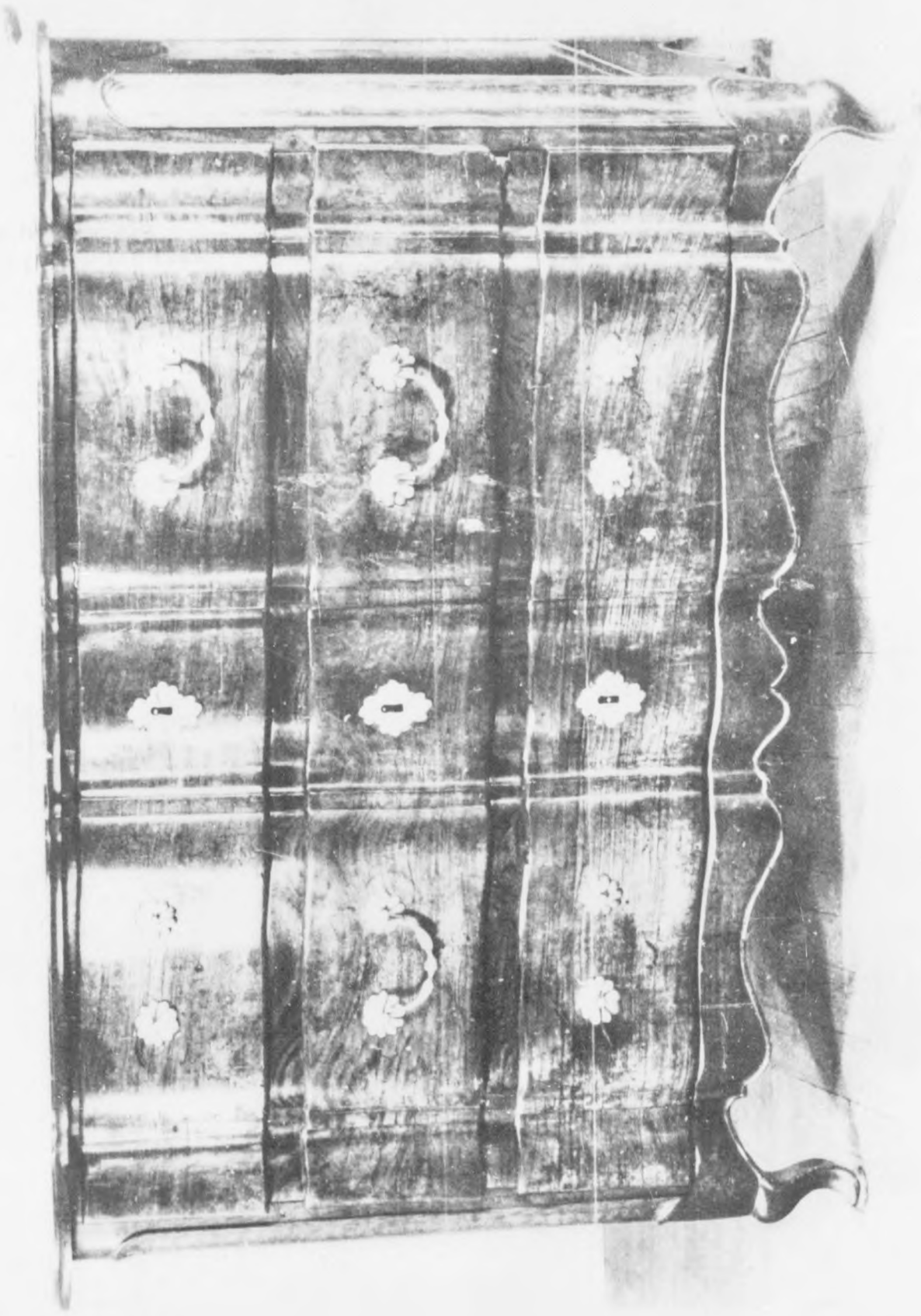

H2960 – 0029

Reproduced by
7771 Document Center
APO 742 A

Franzoesisch, Burgund, 18./19. Jhdt.
Kommode
Nussbaum, Messingbeschlag
89 x 126 x 60 cm

MA-M 111

H2960 – 0030

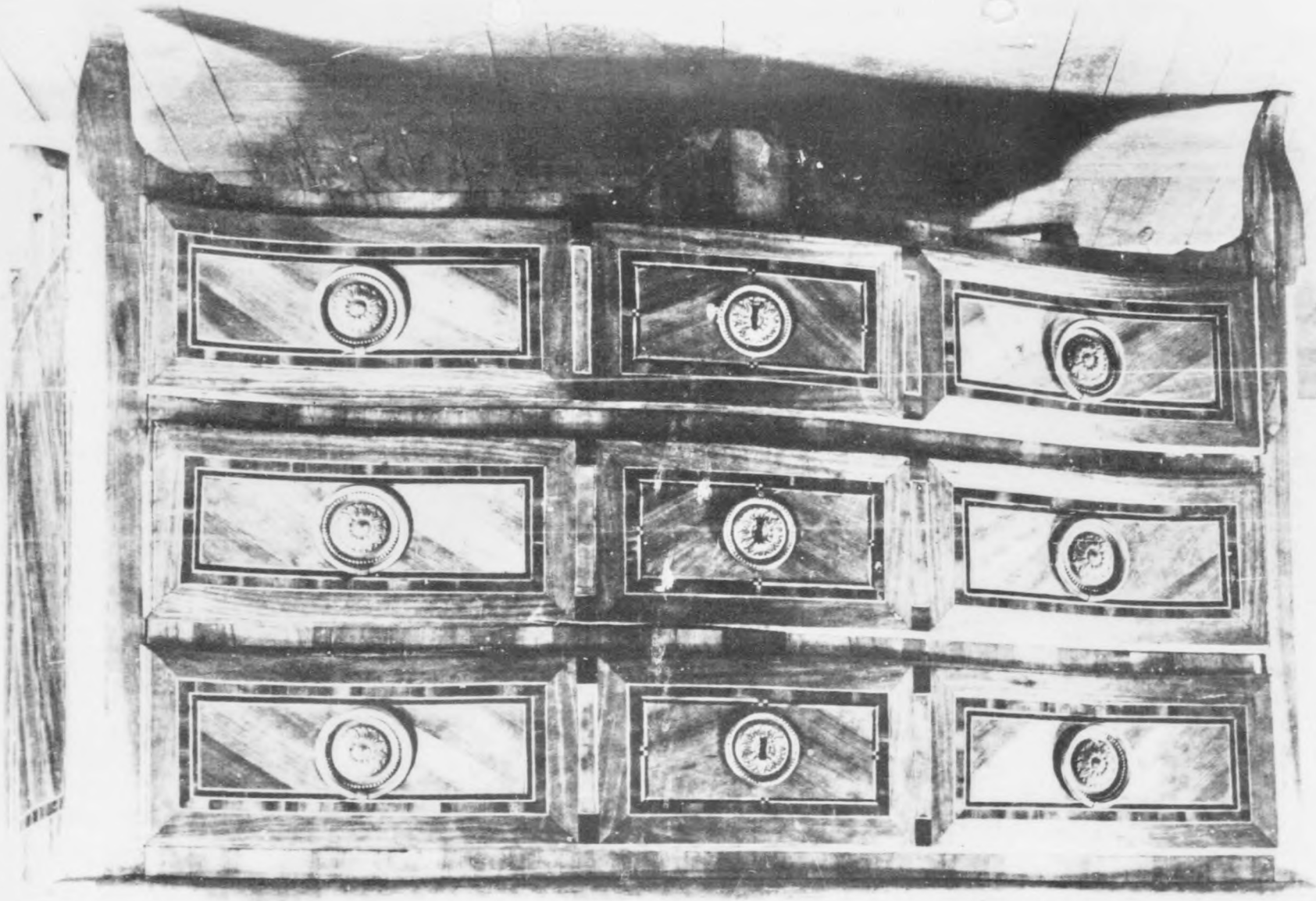

H2960 – 0031

Reproduced by
7771 Document Center

Franzoesisch, um 1830/40
Kommode
Nussbaum, Einlegearbeit, Bronze
85,8 x 127 x 60,5 cm

MA-M 93

H2960 – 0032

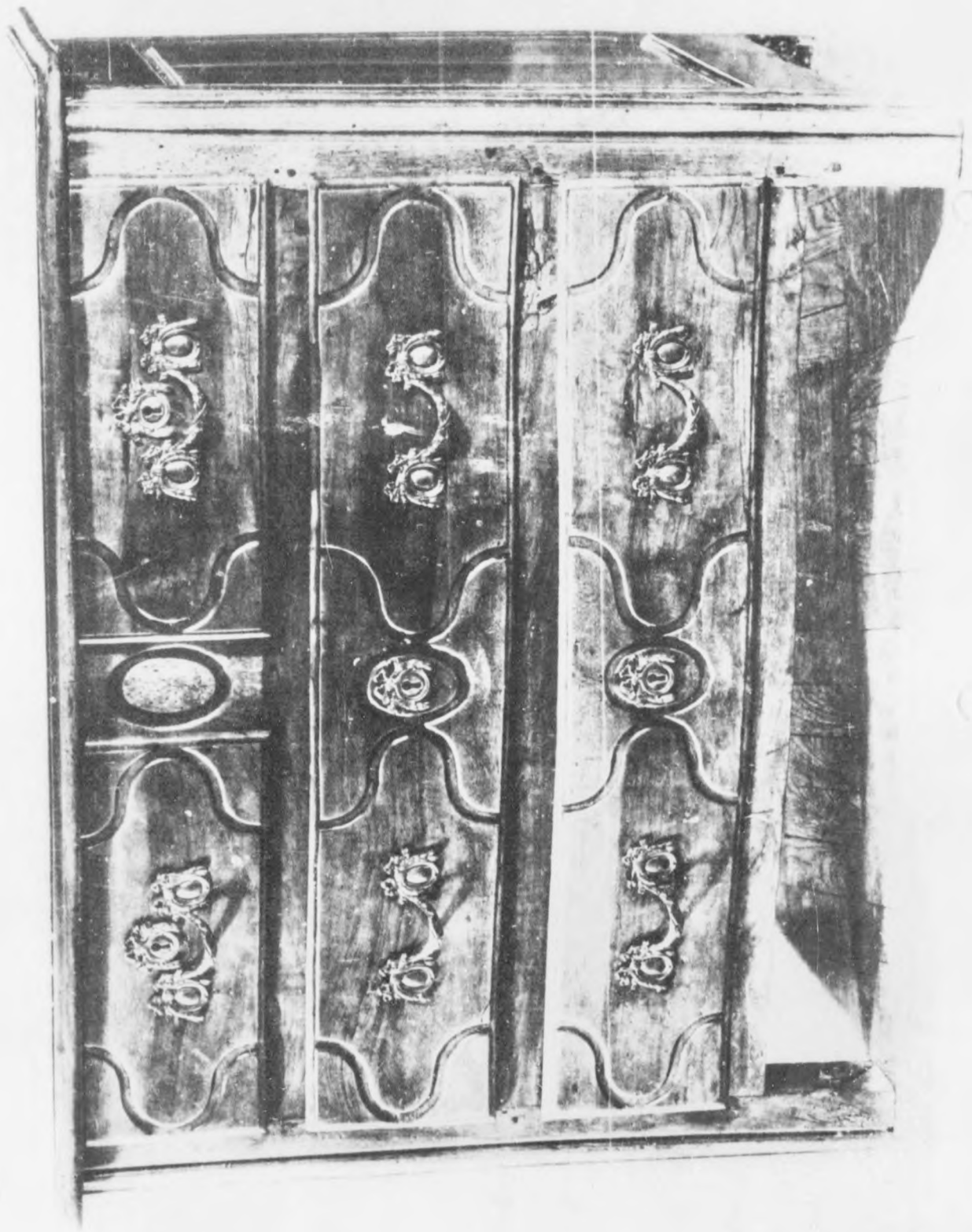

H2960 – 0033

AFO 742 A

Franzoesisch, Anfang 19. Jhdt.
Kommode
Nussbaum mit Bronzebeschlag
88 x 112 x 58 cm

MA-M 103

H2960 – 0034

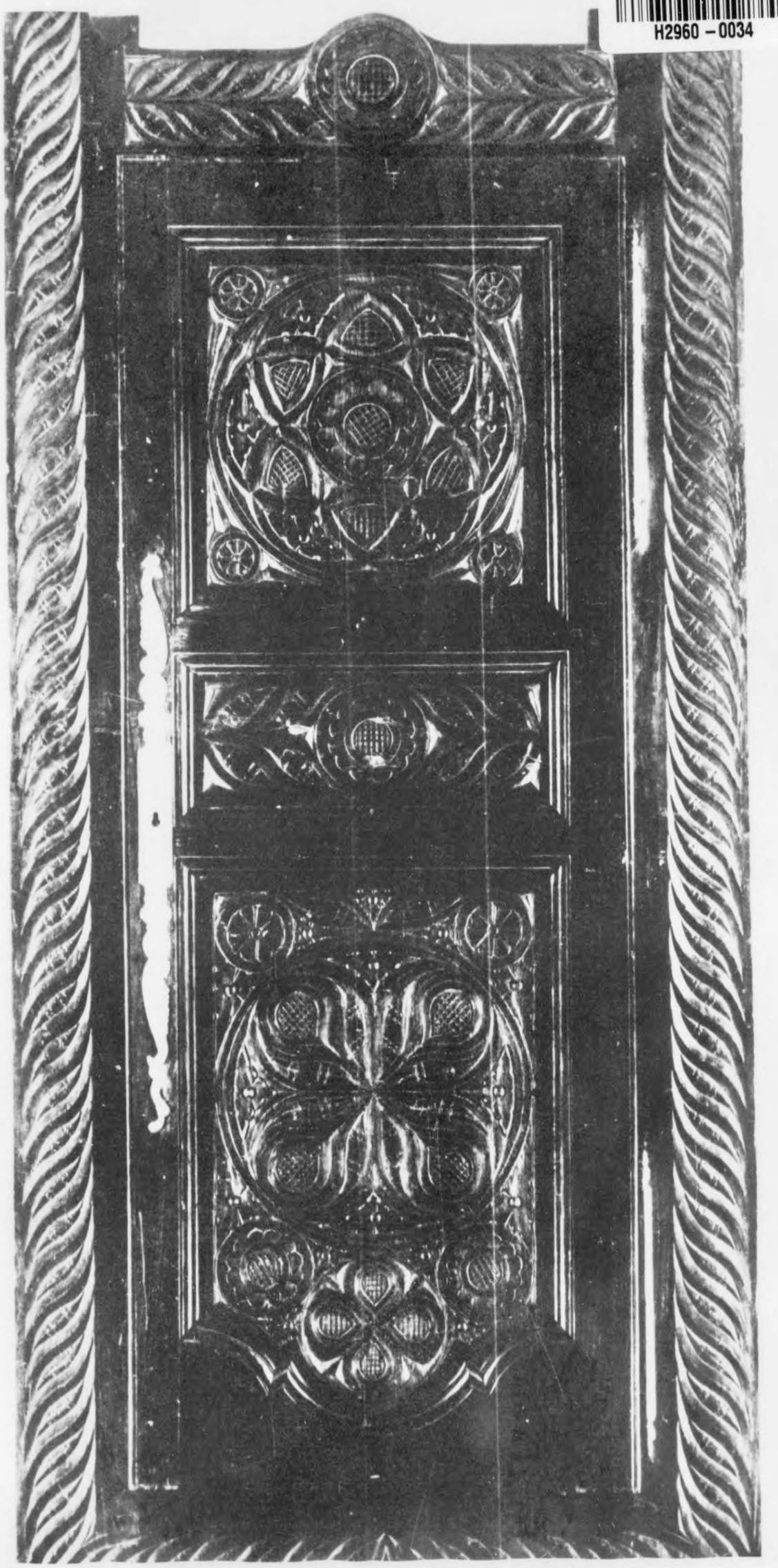

H2960 – 0035

Reproduced by
7771 Document Center
APO [illegible]

Franzoesisch, 19. Jhdt.
Kastenschrank
Eiche
H. 183 - Br. 90 - T. 51 cm
MA-M 128

H2960 – 0036

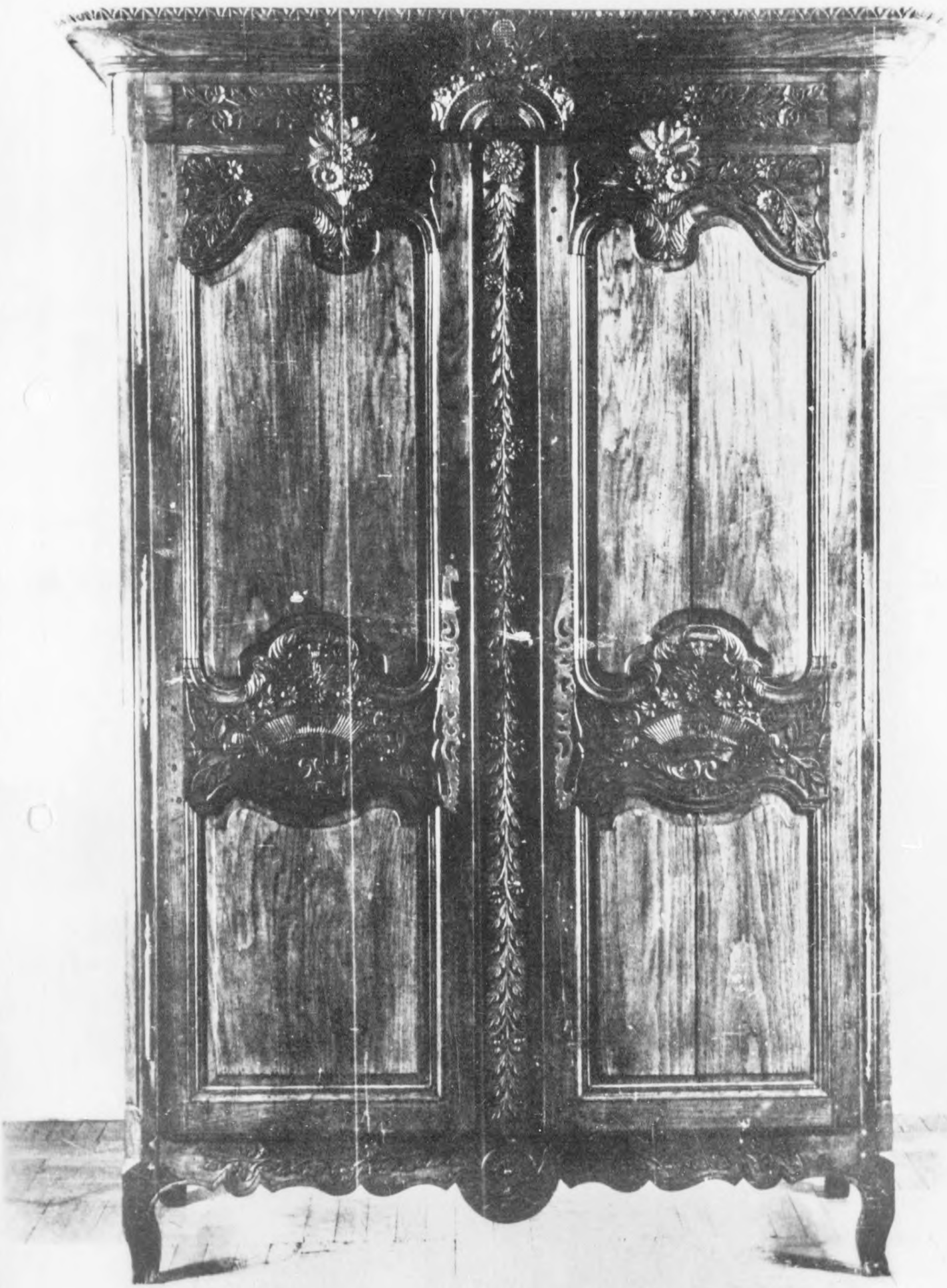

H2960 – 0037

Reproduced by
[illegible] Documents Center
APO [illegible]

Normannisch, 19. Jhdt.
Kastenschrank
Eiche mit Messingbeschlaegen
H. 210 - Br. 145 - T. 53.5 cm
MA-M 118

H2960 – 0038

H2960 – 0039

APO 742 A

Franzoesisch, (Umgebung von Limoges?)
Kastenschrank
Eiche, Eisen
H. 206 - Br. 160 - T. 57 cm

MA-M 130

H2960 – 0040

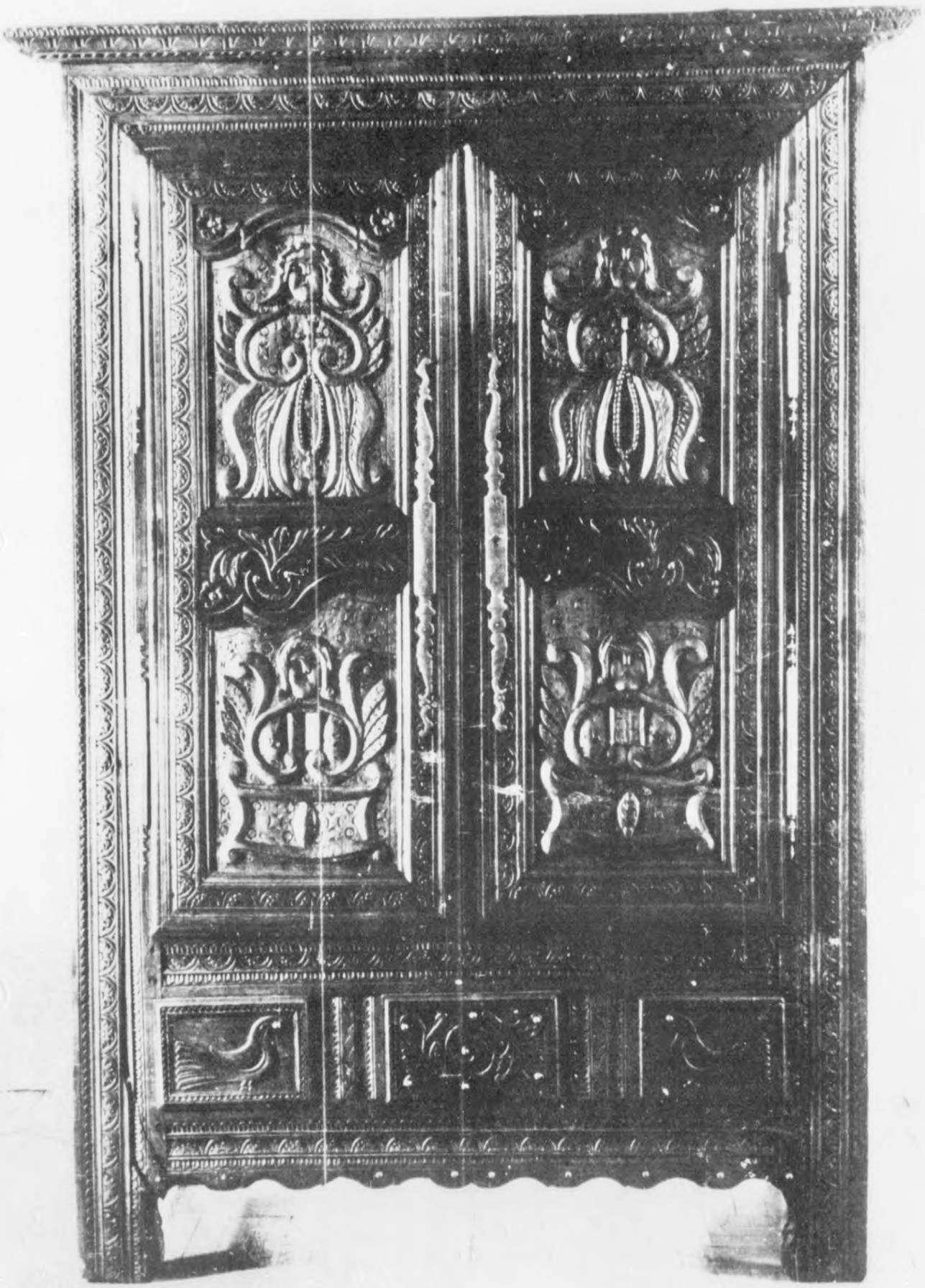

H2960 – 0041

771 Document Center
APO 742

7601

Franzoesisch, Anfang 19. Jhdt.
Kastenschrank
Nussbaum, Messingbeschlag
H. 204, Br. 151, T. 68 cm
MA-M 117

H2960 – 0042

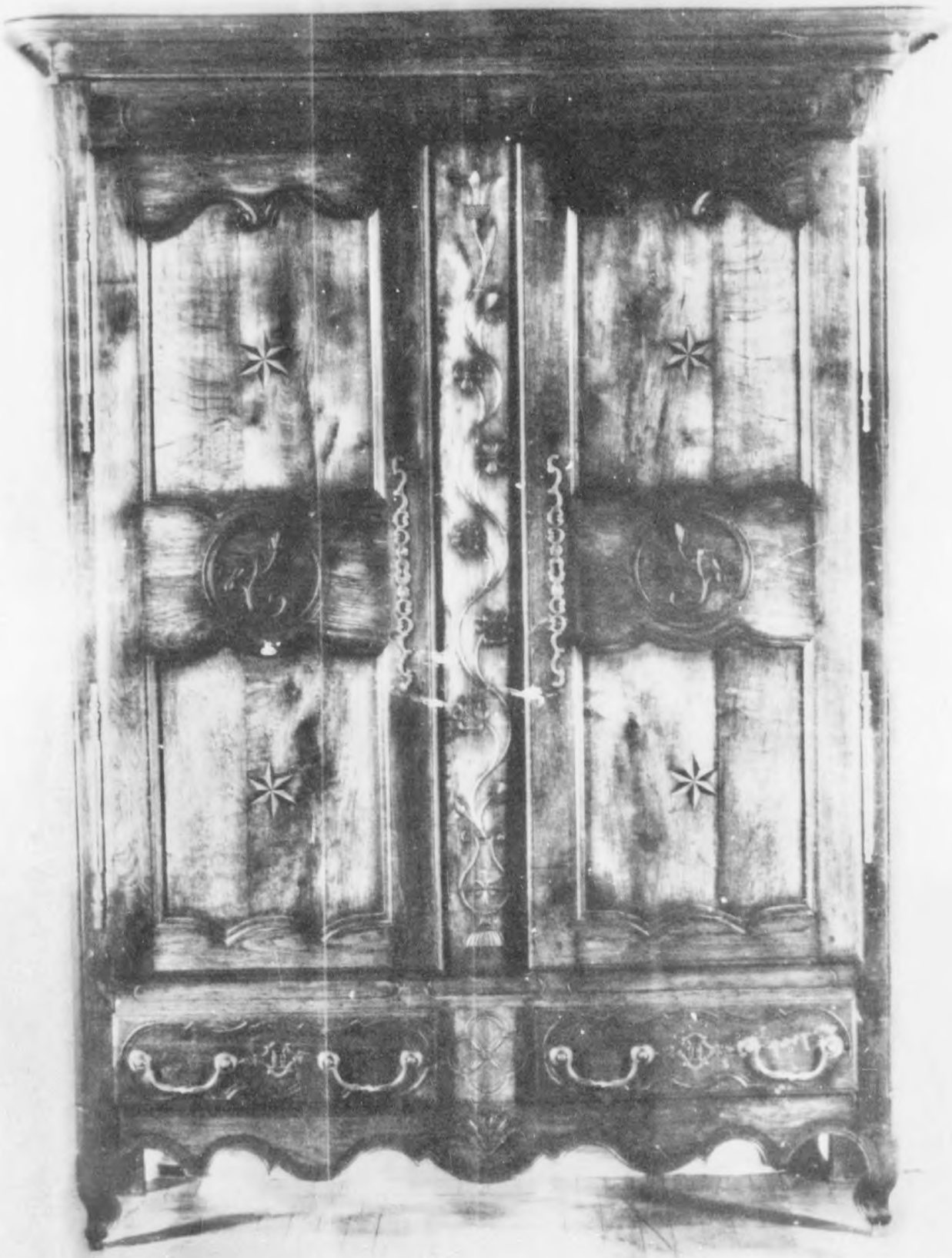

H2960 – 0043

Document Center
APO 742

Lothringen, 19. Jhdt.
Kastenschrank
Eiche, Messing
H. 215- Br. 147 - T. 48 cm
MA-M 125

H2960 – 0044

H2960 – 0045

2624

Dijon, 19. Jhdt.
Kastenschrank
Eiche, Einlegearbeit, Eisen
215 - 170 - 60 cm

MA-M 151

H2960 – 0046

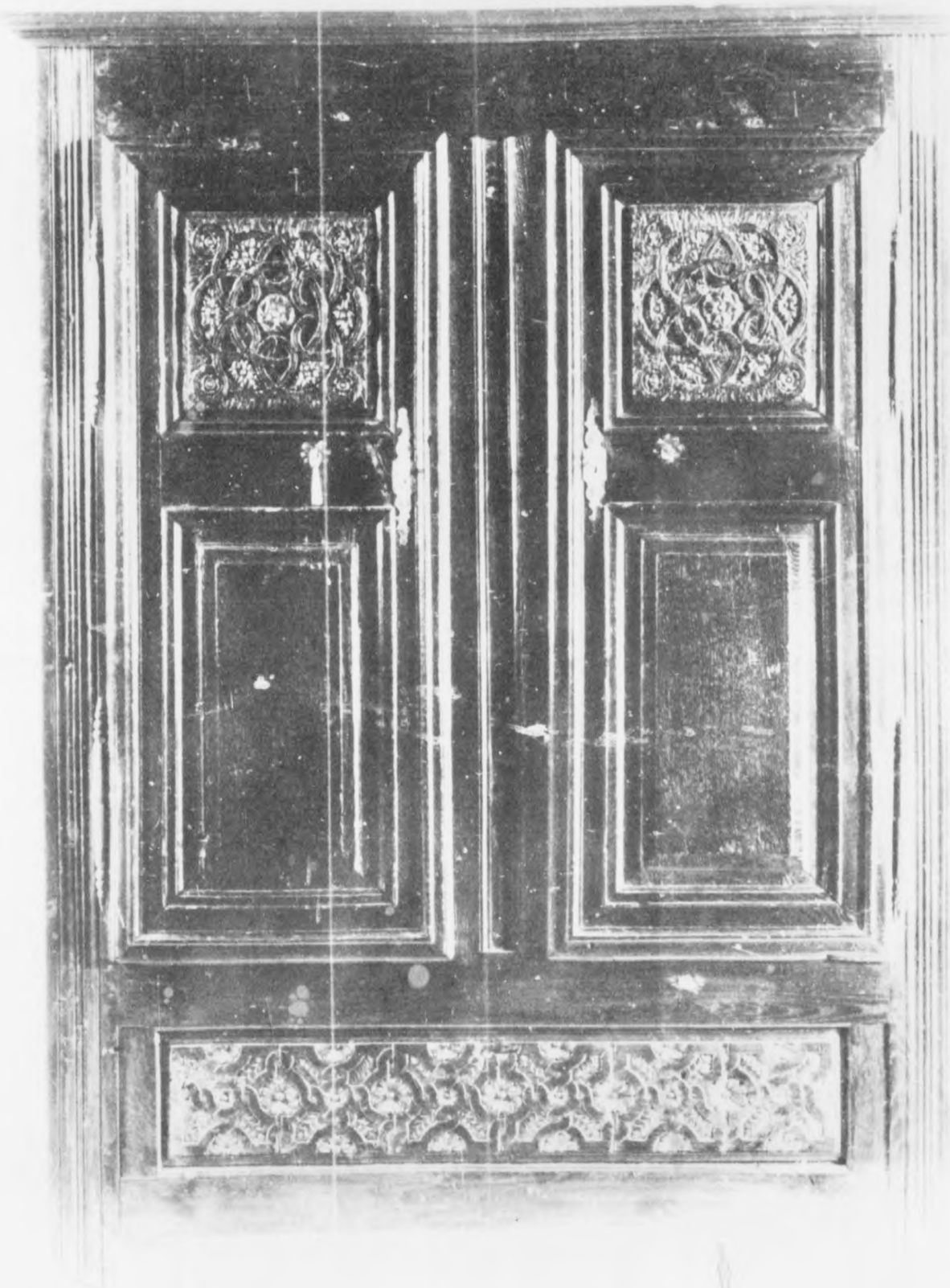

H2960 – 0047

Reproduced by
Document Center

763

Frankreich, 19. Jhdt.
Kastenschrank
Buche
162,5 - 127 - 51 cm

MA-M 146

H2960 – 0048

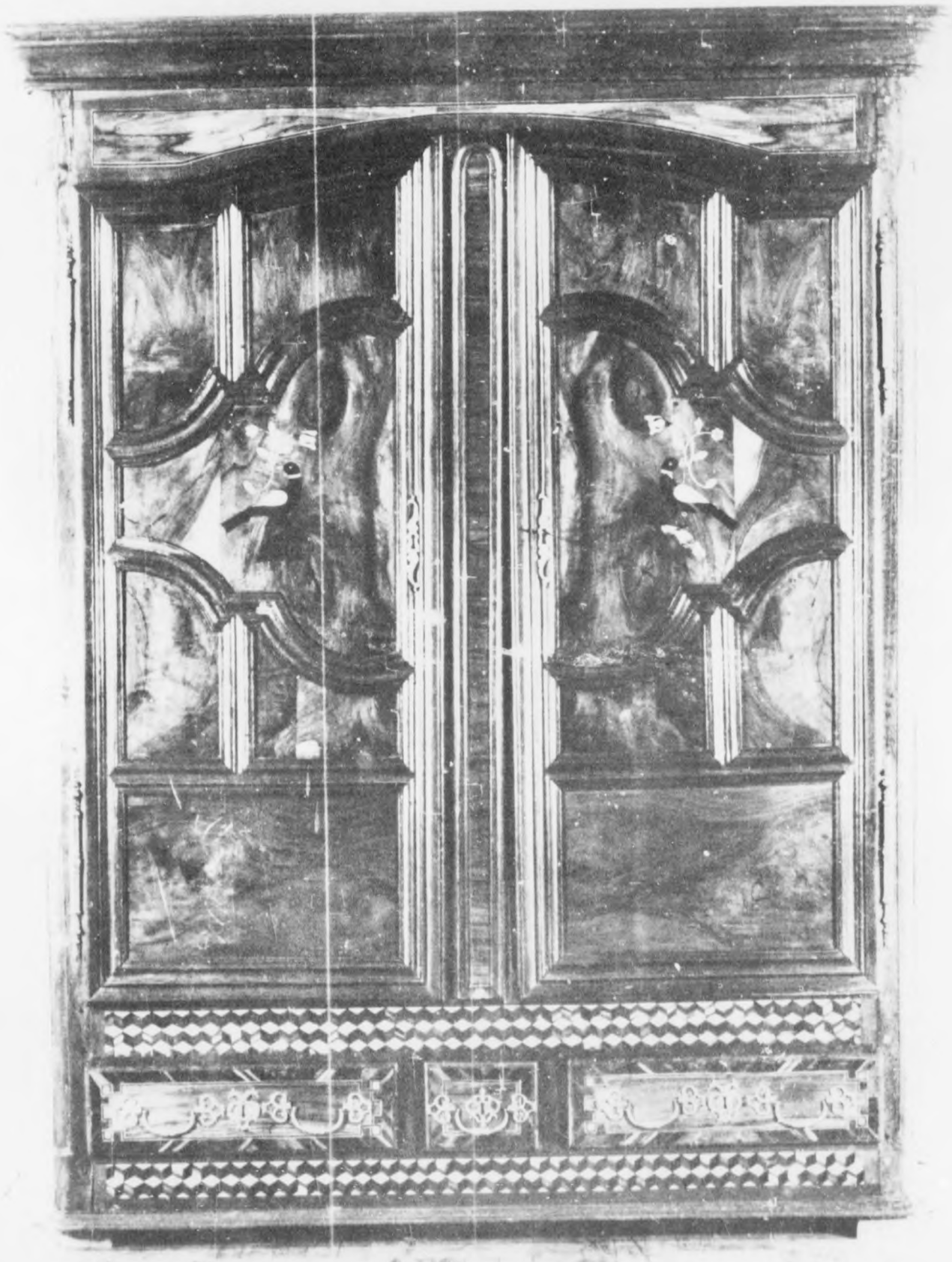

H2960 – 0049

Reproduced by
7771 Document Center
APO 742 A

Franzoesisch, 19. Jhdt.
Kastenschrank
Eiche und Nussbaum, Einlegearbeit
mit farbigen Hoelzern, Messing-
beschlaege
H. 205 - Br. 170 - T. 56 cm
MA-M 127

H2960 – 0050

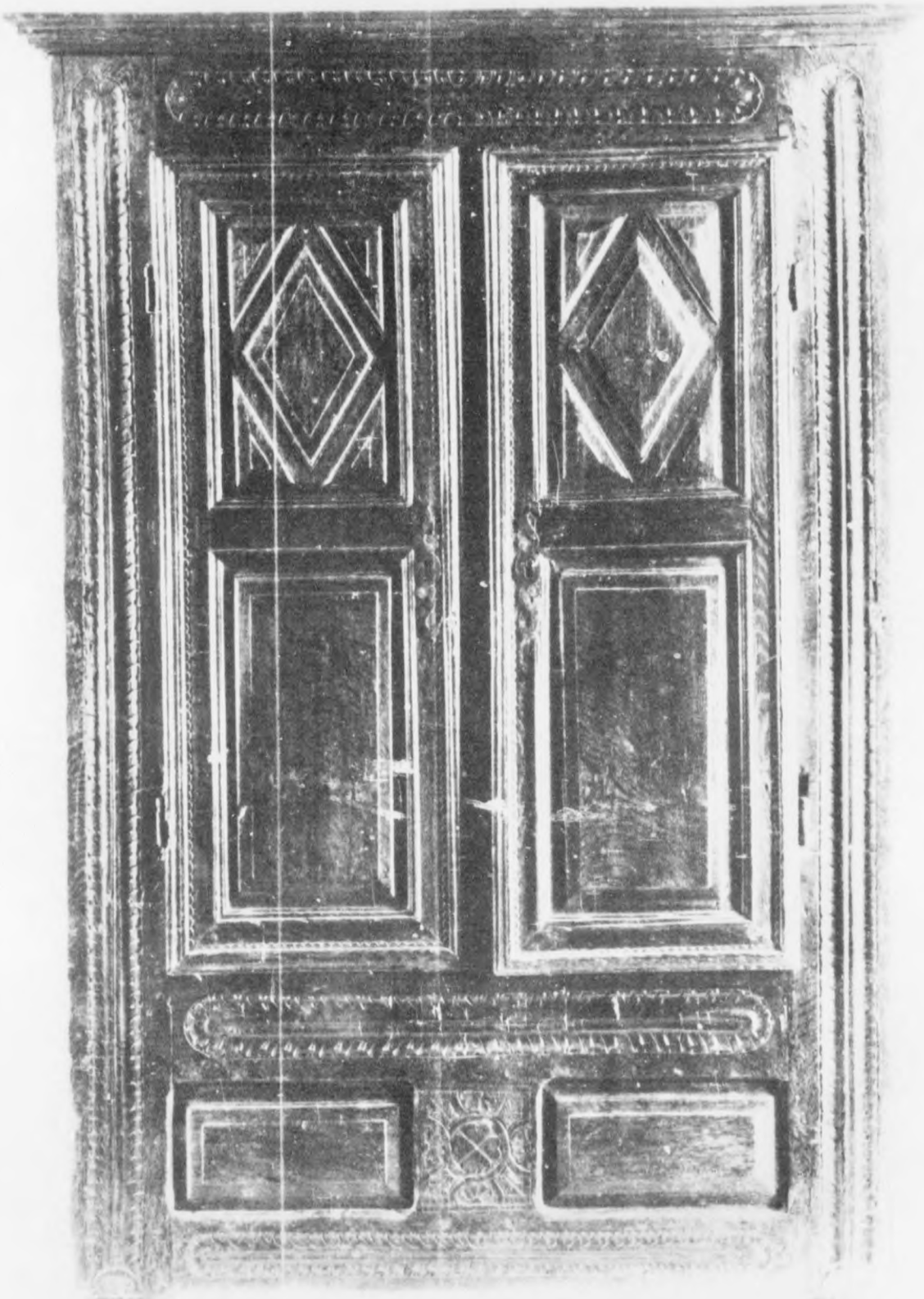

H2960 – 0051

26517

Frankreich, Anfang 19. Jhdt.
Kastenschrank
Eiche, Eisen
1,73 x 1,20 x 0,60 m

MA-M 145